

Jacqueline Labelle Award Prix Jacqueline Labelle

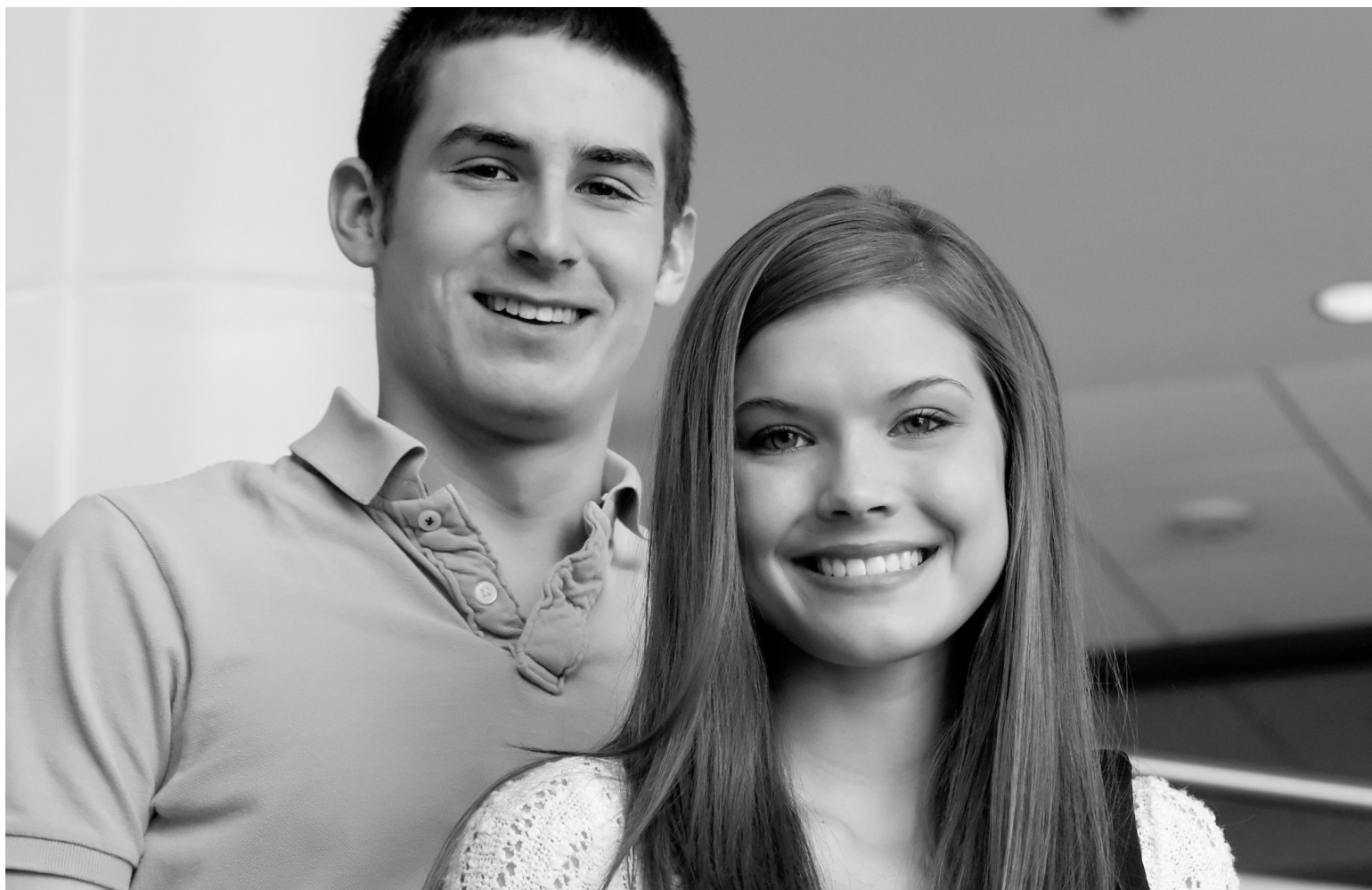

LaurentianUniversity
Université**Laurentienne**

www.laurentian.ca

www.laurentienne.ca

This award valued at \$1,000 is presented to a full-time student entering the first year of any program, on the basis of academic excellence, financial need and Ontario residency as defined by OSAP. Candidates must be graduates of École secondaire Horizon. Selection is made on the recommendation of the secondary school.

Cette bourse, d'une valeur de 1 000 \$, est remise à une personne inscrite à plein temps en 1^{re} année d'un programme. Il faut avoir obtenu d'excellentes notes, avoir besoin d'aide financière, résider en Ontario conformément à la définition du RAFEO, être titulaire d'un diplôme de l'École secondaire Horizon et avoir reçu une recommandation d'un représentant de l'école.

Please return completed application to:

Student Awards Office, Laurentian University, 935 Ramsey Lake Road, Sudbury, Ontario P3E 2C6
Tel: 705-673-6578 Fax: 705-675-4865

Closing date:

Completed application form and supporting documents must be sent to the Student Awards Office to arrive no later than May 1.

Prière de retourner au :

Bureau d'aide financière, Université Laurentienne, 935, chemin du lac Ramsey, Sudbury, Ontario P3E 2C6
Téléphone : 705-673-6578 Télécopieur : 705-675-4865

Date limite :

Les formulaires de demande dûment remplis et les lettres d'appui doivent parvenir au Bureau de l'aide financière avant le 1 mai.

1. PERSONAL INFORMATION / RENSEIGNEMENTS PERSONNELS		
Surname / Nom de famille		Given name / Prénom
Student number / Numéro étudiant		Social insurance number / Numéro d'assurance sociale
Date of birth (dd/mm/yy) / Date de naissance (jour/mois/année)		Email address / Courriel
Address / Adresse		
City / Ville	Postal code / Code postal	Telephone / Téléphone
2. FINANCIAL NEED / BESOIN FINANCIER		
1. Have you lived in Ontario for at least 12 consecutive months leading up to the beginning of your university studies / Avez-vous résidé en Ontario pendant 12 mois consécutifs précédant immédiatement le début de vos études universitaires?		YES / OUI () NO / NON ()
2. Where will you be living during the school year? / Où habiterez-vous durant l'année scolaire?		AT HOME / AVEC VOS PARENTS () AWAY FROM HOME / AUTRE ()
3. If you have been out of high school for four years, indicate the last date you attended, and skip to the Expenses/Revenue section / Si vous ne fréquentez pas l'école secondaire depuis au moins quatre ans, veuillez indiquer la date du départ de l'école et passez à la section de Dépenses/Revenues.		DATE:
4. What was your father's (or stepfather's) gross income from all sources (taxable and non-taxable) for the most recent tax return? / En tenant compte des revenus imposables et non imposables, quel était le revenu brut de votre père qui figurait sur la déclaration fiscale la plus récente?		\$
5. What was your mother's (or stepmother's) gross income from all sources (taxable and non-taxable) for the most recent tax return? / En tenant compte des revenus imposables et non imposables, quel était le revenu brut de votre mère qui figurait sur la déclaration fiscale la plus récente?		\$
6. If your parents are separated, widowed or divorced, please indicate this and provide income only for the parent with whom you currently reside. / Si vos parents sont séparés, veufs ou divorcés, veuillez l'indiquer et inscrivez les revenus de la personne avec qui vous habitez actuellement.		Parents' marital status / Parent séparé, veuf ou divorcé: _____ Income / Revenus : _____
7. Are there other family members financially dependent on your parents? Please indicate their relationship to you and their respective ages. Also indicate if they will be enrolled full time at a college or university in September. / Y a-t-il d'autres membres de la famille qui dépendent financièrement de vos parents? Veuillez indiquer leurs liens de parenté avec vous et leur âge respectif. Indiquez aussi s'ils fréquenteront à plein temps un collège ou une université en septembre.		
Relationship (e.g. brother, sister, grandparent) / Liens de parenté (frère, sœur, grand parent, etc.)	Age / Âge	Name of college or university / Nom du collège ou université

8. Do you receive or are you eligible for tuition exemption? / Recevez-vous l'exemption de frais de scolarité?		YES / OUI () NO / NON ()
9. How much have you currently saved for your university education? / Combien d'argent avez-vous économisé pour aider à couvrir les coûts de vos études universitaires?		
10. How much do you expect to save from employment this summer? / Combien d'argent prévoyez-vous économisé en travaillant cet été?		
11. Where will you be living during the summer months? / Où habiterez-vous durant l'été?		AT HOME / AVEC VOS PARENTS () AWAY FROM HOME / AUTRE ()
12. Please enter all income you expect to receive during school and indicate the source (i.e. orphan's benefits, CPP, ODSP, bursaries, scholarships, part-time work, etc.) / Veuillez inscrire tous les revenus que vous recevrez pendant vos études et indiquez leur source (prestations d'orphelin, RPC, prestation ontarienne de soutien aux personnes handicapées, bourses, emploi à temps partiel, etc.)		
Amount / Montant	Source	

Please attach a separate sheet if you wish to provide any additional information on your financial situation for the coming year, or to describe any extenuating circumstances. / Si vous voulez donner d'autres renseignements sur votre situation financière pour l'année prochaine ou expliquer des circonstances atténuantes, veuillez les indiquer sur une feuille séparée.

Please return completed application to:

Student Awards Office, Laurentian University, Ramsey Lake Road, Sudbury, Ontario P3E 2C6
Tel: 705-673-6578 Fax: 705-675-4865

Prière de retourner au :

Bureau d'aide financière, Université Laurentienne, chemin du lac Ramsey, Sudbury, Ontario P3E 2C6
Téléphone : 705-673-6578 Télécopieur : 705-675-4865

DECLARATION / DÉCLARATION

I hereby declare that the information I have submitted in this application form is true and correct to the best of my knowledge. Completion of this signed application allows the Student Awards Office or designate to access transcript information and allows members of the awards selection committees to view transcripts when required. I also understand that 1) all information provided in this application is subject to verification by Laurentian University, 2) the first use of any scholarship awarded to me shall be to pay tuition and/or residence fees to the university. I also authorize the release of all information in the Student Awards Office maintained in respect to my application for federal/provincial student assistance (e.g. OSAP) to the Academic Awards Committee should I decide to apply for awards based on a combination of academic standing and financial need. Furthermore, should I be granted an award, I agree to the release of my name, address, faculty/program and photograph for publicity purposes. / Je déclare que les renseignements que j'ai donnés dans ce formulaire de demande de bourse sont exacts, à ma connaissance. En signant ce formulaire, je donne à l'administrateur du programme des bourses ou à la personne désignée par lui l'autorisation de consulter mes dossiers scolaires et aux membres des comités de sélection la permission d'examiner ces dossiers chaque fois qu'ils le souhaiteront. Il est aussi entendu que 1) tous les renseignements fournis dans ce formulaire de demande peuvent être vérifiés par l'Université Laurentienne et que 2) la bourse qui me sera accordée servira premièrement à payer les droits de scolarité et les frais de résidence, le cas échéant, à l'Université Laurentienne. J'autorise aussi la transmission au comité des bourses d'études de tous les renseignements que le Bureau d'aide financière détient au sujet de ma demande d'aide financière aux gouvernements fédéral ou provincial (RAFEO, par exemple), au cas où je décide de demander des bourses attribuées selon les notes et la situation financière. J'accepte en outre que, si une bourse m'est accordée, mon nom, mon adresse, la faculté ou le programme auquel je suis inscrit ainsi que ma photo soient rendus publics à des fins publicitaires.

Signature : _____ Date : _____

Office use: Award offered Réservé au bureau : Bourse attribuée	Response / Décision
---	------------------------